



## Proyecto C.E.D.I GOLEMAN®

Centro de Educación de Desarrollo Integral , (Escuela formato Leonardo da Vinci)  
Desarrollo de Habilidades Blandas enfocadas a las Artes.

[contactos@goleman.cl](mailto:contactos@goleman.cl)  
[www.goleman.cl](http://www.goleman.cl)  
Farellones 437 - Antofagasta.



# CONTENIDOS

01.

## Presentación del Proyecto

Objetivos – Beneficiarios - necesidades

02.

## ¿ Qué Beneficios para mi hij@?

Beneficios de una educación personalizada.

03.

## Alianza Mineduc - GOLEMAN

Que oportunidades nos ofrece el Ministerio de educación para favorecer y reconocer el aprendizaje de nuestros alumn@s.

04.

## Funcionalidad y Puesta en marcha

Consultas de la presentación y fecha de inicio del Proyecto.





## Nuestra Visión Institucional

Como centro educativo buscamos ser un agente de cambio. Educamos para la paz, libre de competencias, libre de maltrato, libre del individualismo; educamos con amor al prójimo, con respeto a la infancia, nos reeducamos como adultos: guías y familia, nos educamos en la emoción, respeto, empatía que tanta falta le hace a nuestra sociedad. Apoyándonos en las artes como elemento de expresión a la vida, un trabajo articulado entre experiencias y conocimiento cotidiano para potenciar a los alumn@s una sensibilización con el mundo y desarrollar sus aptitudes artísticas.

## Beneficiarios

Estudiantes de niveles básico y educación media inicial en jornadas alternas según su rango etario

## ¿Qué beneficios para mi Hij@?

El sistema educativo y la escolarización obligatoria es, desde hace tiempo, un tema muy debatido. Preocupa por igual a educadores, padres, alumnos y gobiernos. La pregunta es: ¿debe de ser un sistema único, en una sola dirección y con un currículum cerrado? ¿Hay otros caminos posibles? ¿Deberíamos poder elegir una educación mas libre? La formación de calidad, basada en el fomento de los valores individuales y universales es la mejor herencia para nuestros hijos.

En Antofagasta existen desde hace varios años alternativas al tradicional formato pedagógico. mirada respetuosa hacia las necesidades vitales de la infancia, que ayuda a desarrollar nuevos proyectos y facilita los intercambios entre los que ya funcionan. De momento, estas experiencias se centran mayoritariamente en la educación infantil.

La gestión y organización de estos centros, responden a la voluntad de asambleas o asociaciones de familias que optan por modelos pedagógicos basados en otros valores. La principal característica es el aprendizaje a través de la experimentación, en lugar de una educación dirigida.

Los pilares básicos de la educación libre son el espacio, el educador y la familia. La importancia de cada uno se reparte por igual en el desarrollo diario. El lugar físico debe contar con diferentes elementos para motivar de forma espontánea y voluntaria la participación de los niños. En segundo lugar, el educador tiene un papel de observador y mediador en aprendizaje activo , así como identificar las necesidades particulares de cada individuo, buscando la motivación. Por último, el papel de las familias es de acompañamiento pro-activo.

## ¿Qué diferencia a GOLEMAN de una educación regular?

Los pilares básicos de C.E.D.I GOLEMAN son el espacio, el educador y la familia. La importancia de cada uno se reparte por igual en el desarrollo diario. El lugar físico debe contar con diferentes elementos para motivar de forma espontánea y voluntaria la participación de los niños. Como otro elemento importante es desarrollar su potencial artístico de cada estudiante en base a sus propias elecciones de práctica de la doctrina musical (cuerdas, viento, percusión , etc. ) dando su enfoque de expresión emocional e interpretación de la vida . Por último, el papel de las familias es de acompañamiento proactivo.

La experimentación es la base del aprendizaje, la creatividad prevalece sobre la memorización de datos. Pasar de lo concreto a lo abstracto es mucho más sencillo a través del experimento y el uso de material, juegos simbólicos y el uso de objetos de estimulación. Lo verdaderamente importante es saber cómo aprendemos y no tanto cuándo lo hacemos.

Varios establecimientos principalmente en ed. Básica , hay ya experiencias que intentan aplicar el método libre de aprendizaje sin dejar de alcanzar los objetivos del currículum que marca el Ministerio de Educación .

## ARTICULACIÓN MINEDUC – C.E.D.I GOLEMAN

*Para incorporarse a esta modalidad es importante no haber matriculado a su hij@ para el año lectivo 2022 en algún colegio regular que sea colaborador de función docente o inmediatamente el estudiante aparecería en el sistema del Ministerio de Educación y debería justificar a través de alguna certificación anexa la modificación de educación. (salud)*

### ¿Quiénes pueden rendir exámenes de validación de estudios siendo menores de 18 años?

Podrán rendir exámenes de validación de estudios de Educación Básica y/ o Educación Media, aquellas niñas, niños y jóvenes menores de 18 años que:

- no hubieran realizado estudios regulares o que los hayan interrumpido,
- hubieran realizado estudios en establecimientos educacionales no reconocidos oficialmente por el Estado,
- ser extranjeros residentes en Chile o chilenos que regresan del extranjero, de países con los cuales no hubiere Convenio o Tratados vigentes o que no tengan derecho a acogerse a una normativa especial de convalidación de estudios o no quieran someterse a dicho proceso.

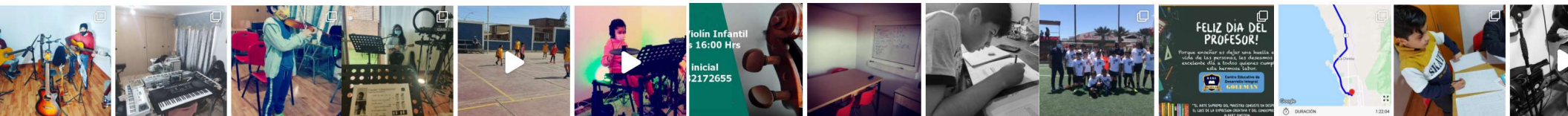

# ARTICULACIÓN MINEDUC – C.E.D.I GOLEMAN

## ¿Pueden inscribirse si han estado matriculados durante el año escolar en curso?

No podrán inscribirse para rendir exámenes de validación los menores de 18 años que hayan estado matriculados en un establecimiento educacional reconocido oficialmente durante el mismo año en que solicita la validación, salvo casos justificados por motivos de salud, debidamente acreditados con certificado médico, informe psicológico, psicopedagógico o social, según corresponda, realizado por el profesional respectivo. Decreto N°2272- Art.N°9.

En aquellos casos de infractores de ley o privación de libertad, podrán inscribirse siempre que cuenten con certificado de la institución y que no figuren matriculados en el Sistema de Información General de Estudiantes (SIGE) al momento de la inscripción.

## ¿Cómo puedo inscribirme?

Los menores de edad deberán ser inscritos personalmente por su apoderado **o tutor legal**, quienes serán responsables de la veracidad de la documentación entregada o enviada como antecedentes fundantes de la solicitud.

- Para formalizar su solicitud de inscripción deberá hacerlo vía web, en las fechas establecidas.

-Si usted no puede realizar la inscripción vía online, lo puede realizar presencialmente en las Oficinas regionales o provinciales de Ayuda Mineduc.

Las fechas para el año 2022 serán informadas oportunamente



Se dará un acompañamiento completo al apoderado para realizar esta inscripción y rendición de exámenes para solucionar cualquier duda o situación que pueda ocurrir.

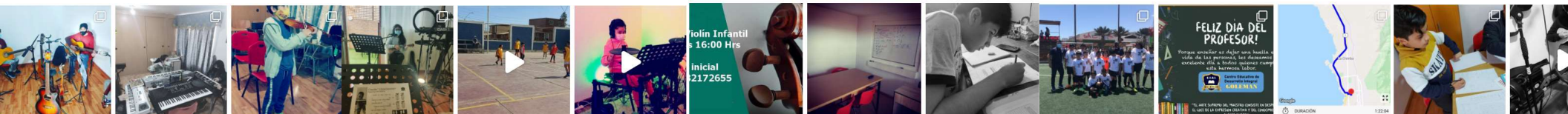

## SERVICIOS ONLINE

### Qué documentación debo adjuntar al "Formulario de Inscripción para Exámenes Libres Menores de 18 años"?

Para formalizar la inscripción se debe adjuntar (online) o presentar (presencial) la siguiente documentación junto al **Formulario de inscripción**.

-Cédula de identidad de la niña, niño o joven menor de 18 años, en caso de que **el menor no posea cédula de identidad**, podrá adjuntarse el certificado de nacimiento (certificado para todo trámite, en que consta el nombre de ambos padres).

-Cédula de identidad, del padre, madre, apoderado o del tutor legal. En caso de este último, adjuntar también documento que acredite que tiene la custodia del menor y certificado de nacimiento del menor escaneado.

-En el caso de menores que hubieren sido matriculados en un establecimiento educacional en el mismo año en que solicitan inscripción y se hubieren retirado del establecimiento por motivos de salud, deberán incluir certificado médico, informe psicológico, psicopedagógico o social, según corresponda, realizado por el profesional respectivo.

(\*) No es necesario que adjunte el certificado de estudio (aprobado) previo, al curso, nivel o ciclo que se desea rendir, solo debe verificar si su certificado está disponible en línea en <https://certificados.mineduc.cl> o llamando al 600 600 2626, En caso de que no tenga su certificado, debe solicitarlo telefónicamente o vía web, ya que deben estar disponibles para poder realizar la inscripción.



# Estructura de la Educación Goleman



## Información de las Clases

Las clases se realizarán en modalidad multigrado ( ejemplo 3° y 4° , 5° y 6°)  
Según el nivel académico , basándose en los planes y programas académicos entregados por el ministerio de Educación.



## Libro de Asistencia

Las sesiones de Clases llevarán un control de asistencia diario , respetándose el ingreso a las clases. Se permitirá un ingreso de estudiantes en horas intermedias previo aviso del apoderado. La jornada de trabajo será de Lunes a Jueves de 09:00 a 13:00 horas. Y talleres instrumentales seleccionado en la jornada de la tarde. (tendrá derecho a 1 o 2 asignaturas de instrumentos musicales o taller de Artes de libre participación con enfoque curricular en base al nivel académico.



## Control Asignaturas

Se llevará un control de registro de calificaciones en base a los contenidos estudiados para supervisar el aprendizaje con los alumnos. (no válido para la presentación del examen MINEDUC, pero como objeto de panorama de aprendizaje).



## Los Grupos Curso

Dentro de un aula se permitirá como máximo 8 estudiantes por sala , dependiendo de las necesidades asignadas propias de la infraestructura y para potenciar el trabajo individual de los estudiantes

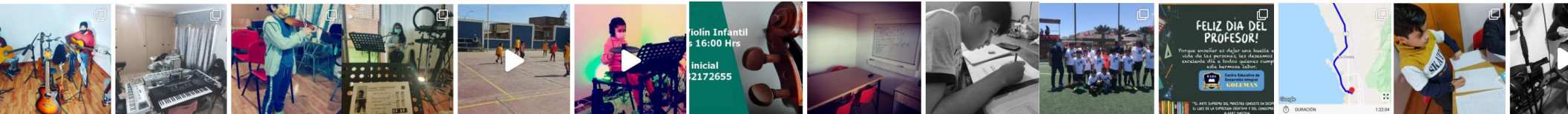

## Estructura de la Educación Goleman



### Uniforme

En principio no se exigirá un uniforme de los estudiantes, si a medida del desarrollo del año , se solicitará utilizar una polera de pique azul institucional, la cual se entregará un modelo institucional además de un polar para el abrigo de los estudiantes.



### Curriculum Escolar

Cada contenido será orientado a lo que comprende el curriculum nacional con las potencialidades de nuestro sello institucional de apoyo a las artes. Se realizarán clases de asignaturas duras con un enfoque práctico para mejorar los resultados de enseñanza aprendizaje de los alumnos.



### Perfil Docente

Cada educador será un docente validado en la especialidad que imparte y con los conocimientos adecuados al nivel de enseñanza. Contarán además con un docente generalista titulado para las asignaturas fundamentales.



### Servicios Anexos

- Transporte escolar de ida y retorno al hogar por una empresa externa que forma una alianza estratégica con la institución y de confianza.
- After School : Si necesita tiempo de cuidado de su estudiante, se comunica con la coordinación para salvaguardar al estudiante con actividades de gamificación educativa.



Matrícula Inicial

45.000 Octubre – Noviembre

60.000 Diciembre

**Cupos Limitados.**



\$ 150.000



# Dudas y puesta en marcha

Inicio de Clases : Por confirmar primera semana de Marzo según calendarización escolar vigente 2022

[www.goleman.cl](http://www.goleman.cl)

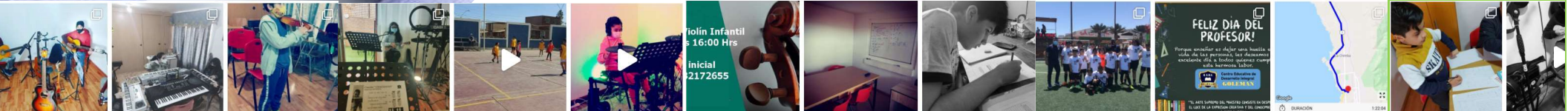

## CORREO PERSONAL

OSVALDO PIZARRO GUZMÁN

**+569 82172655**

Coordinación Académica

### Curriculum Profesional

Magíster en gestión directiva y liderazgo Escolar

Licenciado en Educación

Profesor General Básica

Administrador de Empresas mención comercio exterior.

Administrador de Redes y conectividad

Administración de sistemas operativos.



CORREO PROFESIONAL  
o.pizarro@goleman.cl

Sitio web

[www.goleman.cl](http://www.goleman.cl)

Farellones 437 - Antofagasta

